

ΧΟΡΗΓΕΙΤΑΙ

ΥΠΟΥΡΓΕΙΟ ΠΕΡΙΒΑΛΛΟΝΤΟΣ ΚΑΙ ΕΝΕΡΓΕΙΑΣ
ΘΕΩΡΗΘΗΚΕ ΜΕ ΤΗΝ ΥΠ. ΑΡΙΘ. 25290/1328/2019 ΠΡΑΞΗ
Η ΠΡΟΪΣΤΑΜΕΝΗ ΤΗΣ Δ/ΝΣΗΣ
ΤΟΠΟΓΡΑΦΙΚΩΝ ΕΦΑΡΜΟΓΩΝ

ΑΝΔΡΙΑΝΑ ΚΑΤΣΙΝΑ
ΤΟΠΟΓΡΑΦΟΣ ΜΗΧΑΝΙΚΟΣ

ΚΕΝΤΡΙΚΟ ΣΥΜΒΟΥΛΙΟ ΚΑΤΑΣΤΡΟΦΩΝ
Το παρόν σχέδιο είναι έγκυρο σύμφωνα με
το ΝΕΕΑ, την Δ.Ε.Α. 2774/8.8.03
και εγκρίθηκε με απόφαση του
Πρόεδρου Α.Π.Σ. 19/2019
ΠΡΟΕΔΡΟΣ
Γ. ΠΑΠΑΝΙΚΟΛΑΟΥ

ΚΟΡΡΕΣ ΕΜΜΑΝΟΥΗΛ

ΑΛΛΑΓΗ ΧΡΗΣΗΣ, ΣΤΑΤΙΚΗ ΕΝΙΣΧΥΣΗ ΜΕ
ΔΙΑΡΡΥΘΜΙΣΕΙΣ ΔΙΑΤΗΡΗΤΕΟΥ ΚΤΙΡΙΟΥ ΚΑΙ ΠΡΟΣΘΗΚΗ
ΚΑΤ' ΕΠΕΚΤΑΣΗ ΠΕΝΤΑΘΡΟΦΟΥ ΚΤΙΡΙΟΥ ΜΕ ΔΥΟ
ΥΠΟΓΕΙΑ ΓΚΑΡΑΖ ΜΕ ΧΡΗΣΗ ΕΚΠΑΙΔΕΥΤΗΡΙΟΥ

ΟΔΟΣ ΣΑΡΑΝΤΑΠΟΥΡΟΥ 14 - Ο.Τ. 95032 -
ΔΗΜΟΣ ΑΘΗΝΑΙΩΝ

ΑΓΟΡΑΣ ΑΝΕΣΤΗΣ
ΑΡΧ. ΜΗΧΑΝΙΚΟΣ

ΣΥΛΥΡΙΩΝ Λ. ΛΙΓΟΣ
ΠΟΛ. ΜΗΧΑΝΙΚΟΣ ΕΜΠ

ΔΡΑΜΟΣ ΣΧΕΔΙΟΥ

ΑΡΙΘΜΟΣ ΣΧΕΔΙΟΥ
ΑΠ - 12

ΚΑΜΜΑΚΕΣ 1:50

ΗΜΕΡΟΜΗΝΙΑ ΙΟΥΛΙΟΣ 2018

ΚΟΜΜΟΣ ΜΕΛΕΤΗΣ

ΣΦΡΑΓΙΣΤΗΡΙΟΝ ΑΓΟΡΑΣ
ΑΝΔΡΙΑΝΑ ΚΑΤΣΙΝΑ ΜΗΧΑΝΙΚΟΣ
ΑΡΙΘΜΟΣ Τ.Ε.Ε. ΑΡΙΘ. ΜΗΤΡΩΟΥ 63872
ΚΑΤΑΣΤΡΟΦΩΝ - ΜΕΛΕΤΕΣ - ΤΗΛ. 210 2146009

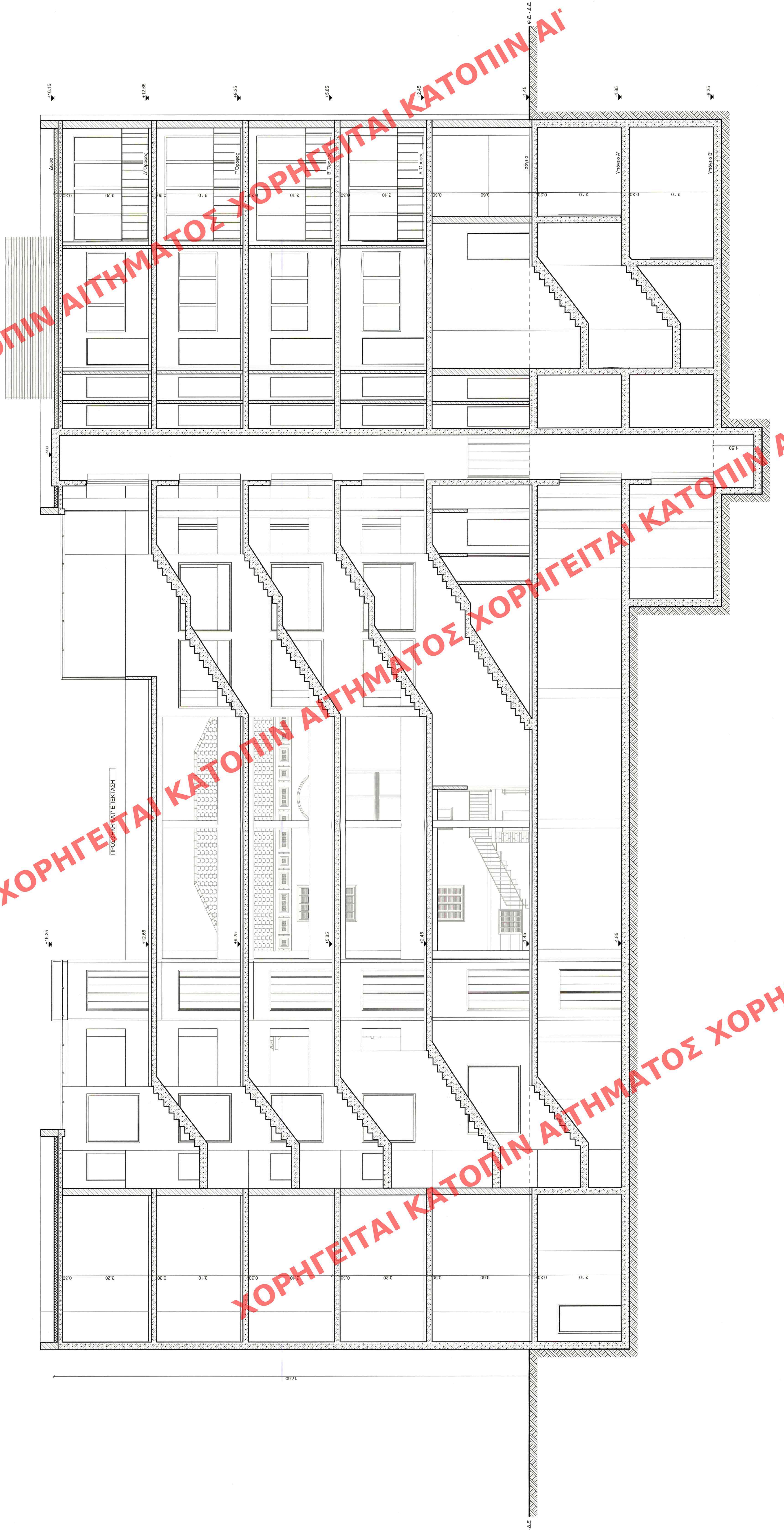

ΧΟΡΗΓΕΙΤΑΙ ΚΑΤΟΠΙΝ ΑΙΤΗΜΑΤΟΣ ΧΟΡΗΓΕΙΤΑΙ